

Le Contexte

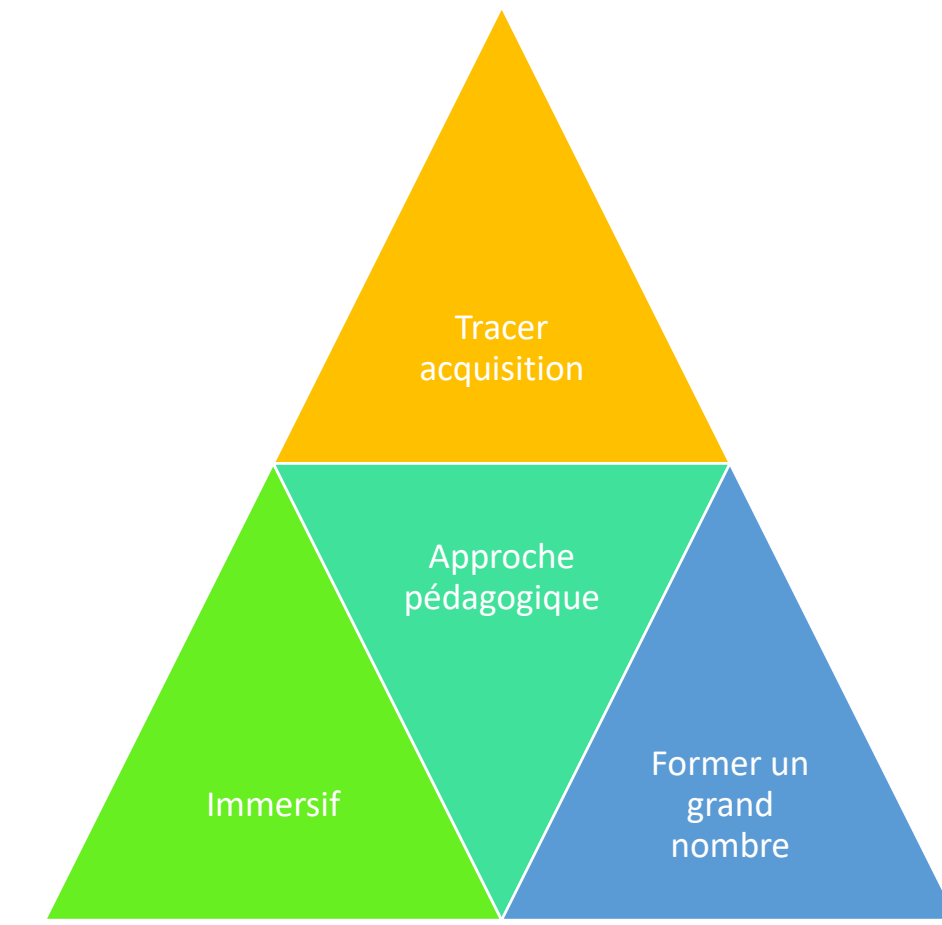

Simulation Réalité Virtuelle 360° + LMS (Learning Management System)

L'Objectif

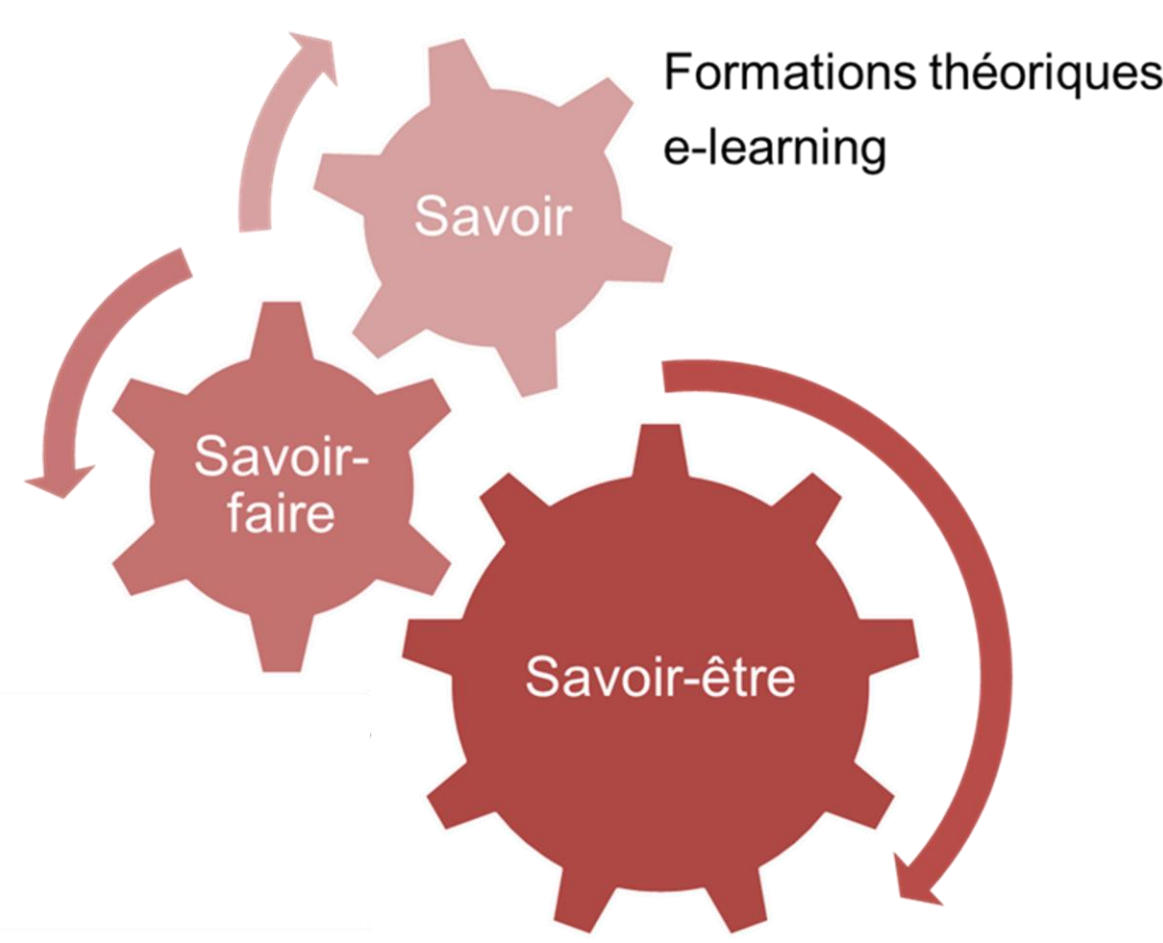
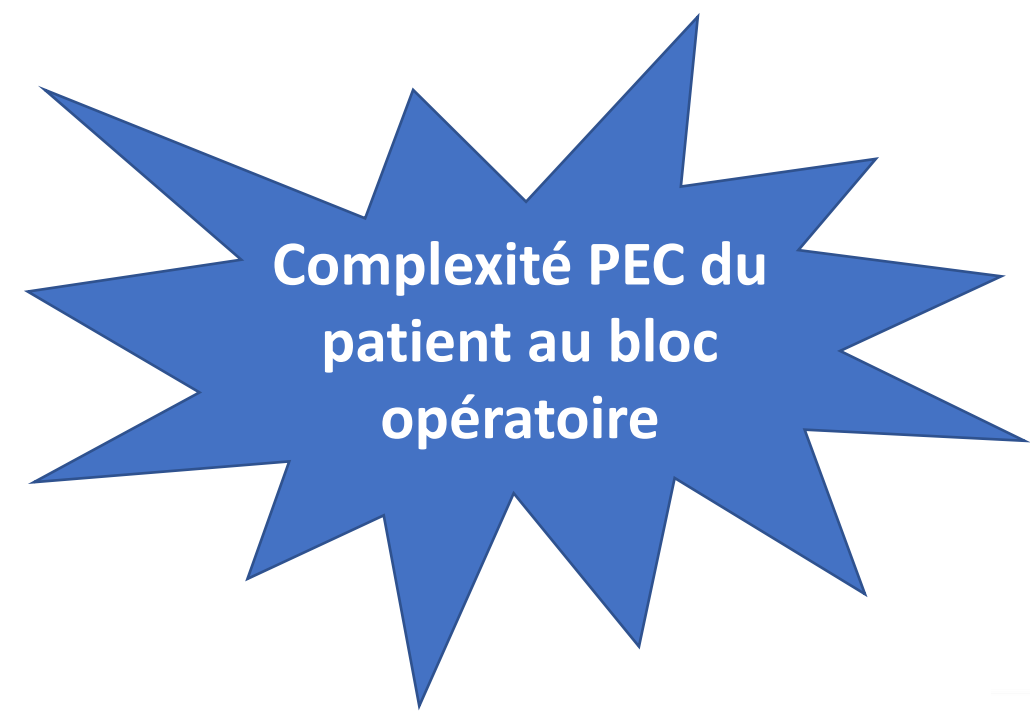

Elaborer 2 parcours de formation inter disciplinaire: Prise en charge médicamenteuse et Hygiène

L'Approche

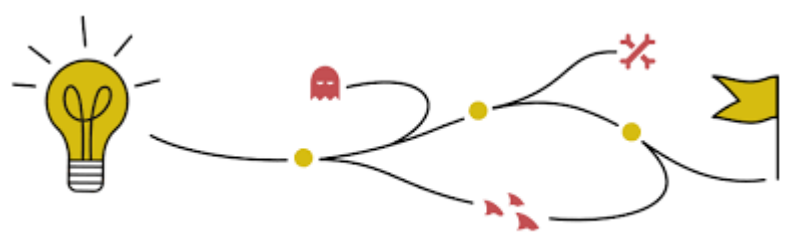

Groupe collaboratif interdisciplinaire: pharmaciens, anesthésiste-réanimateurs (MAR), infirmier-e-s anesthésistes (IADE) et de bloc opératoires (IBODE), infirmiers et médecins en hygiène hospitalière (HH), structure CPIAS et sociétés savantes expertes en simulation 360°

Scénario = Recommandations et bonnes pratiques de la PECM et HH au bloc + bilan des non-conformités observées en 2020-2021 au niveau local, régional ou national

Scénarisation de + parcours patients: différents temps opératoires (pré/per/post) + intégration volontaire d'une quinzaine d'erreurs provenant des non-conformités

Les Livrables

Bloc opératoire numérisé



Déplacement flèches clavier (ou casque)

Professionnels de santé

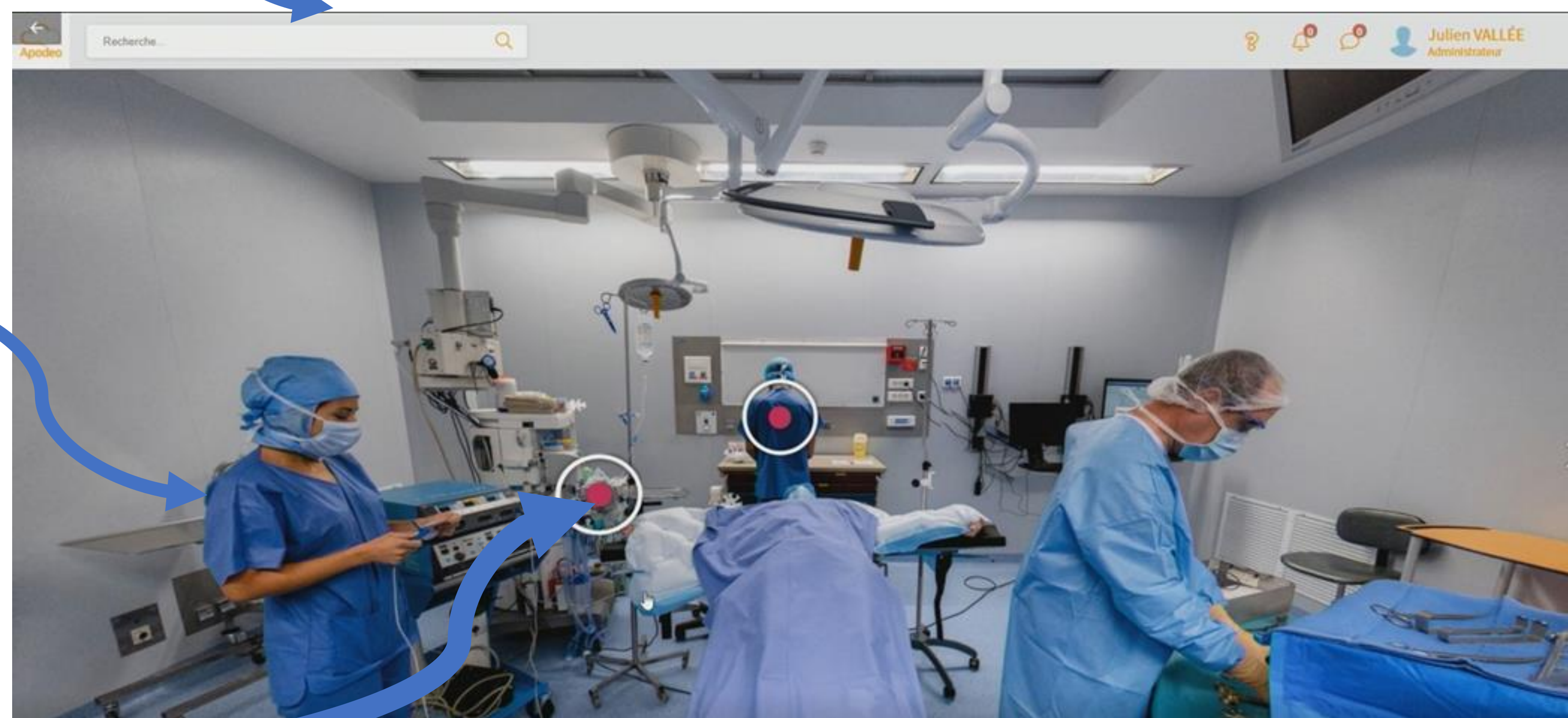

Points d'intérêt (POI) Cliquables (photo, vidéo)



QUESTIONNAIRE

« Identifiez-vous une erreur ? Oui / Non »
« QCM 4 choix »
« Eléments débriefing / recommandations »

Exploitation des données: résultats aux QCM, temps passé, ordre de visualisation des POI...

En Pratique

Parcours 360° conçus pour être suivis seul ou en groupe, en présentiel ou distanciel

Session de débriefing à intégrer en plus des éléments de réponse aux QCM

Formation initiale et continue

Discussion

Réalité virtuelle 360° associée à un LMS = un atout précieux dans les continuums pédagogiques à destination des formateurs et des apprenants

Nécessite une méthodologie très rigoureuse et des compétences multidisciplinaires pour créer cette ressource
Continuum pédagogique: parcours Simu Bloc 360° en aval d'apports fondamentaux (via e-learning) et en amont de séances de simulation in situ « physiques » qui pourront reprendre dans leurs scénarios les points faibles identifiés par le module 360°